

GTB / GTC :

TA	Télé alarme
TS	Télé surveillance
TM	Télé mesure
TK	Télé commande
TC	Télé comptage

LEGENDE :

- Aller EG
- Retour EG
- Aller EC
- Retour EC
- Cassette EG/EC
- Sonde de température pilotant uniquement les cassettes 4 voies
- Débits de soufflage - Ventilation
- Débits de reprise - Ventilation
- Vanne d'équilibrage
- Vanne d'isolement

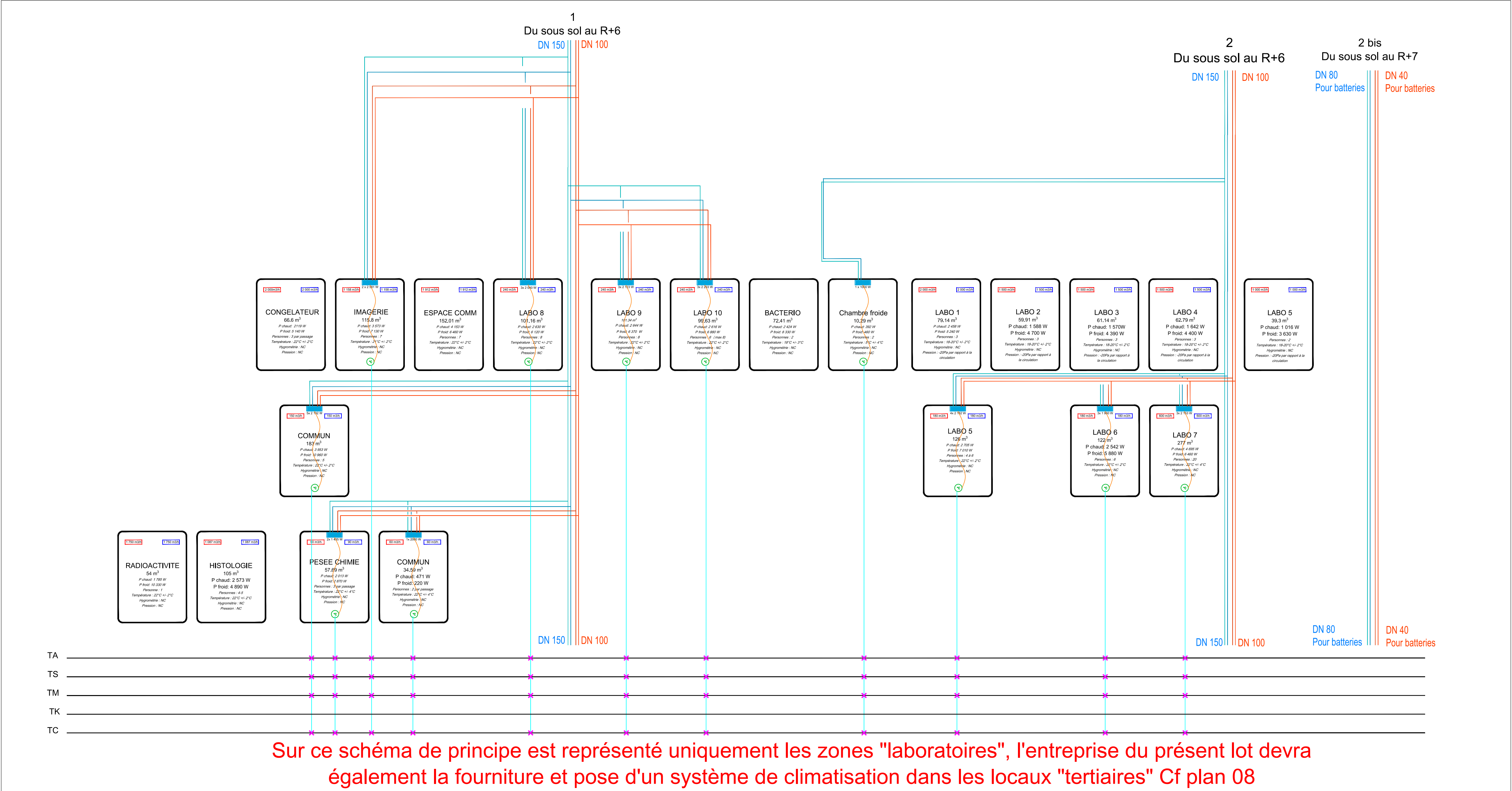

Aménagement d'un laboratoire myologie et mise en conformité technique du bâtiment 105, boulevard de l'hôpital 75013 Paris

MAITRE D'OUVRAGE	MAITRE D'OEUVRE
 Sorbonne Université Direction Patrimoine et Logistique 18 rue de la Sorbonne, 75005 Adresse postale : 1 rue Victor Cousin, 75230 Paris Cedex 5	 B.E.T. BEITHA SARL 60, avenue Clément Ader 59 118 Wambrechies Tel: 03.20.16.02.89 Email : beitha@beitha.fr  B.E.T. HEXA INGENIERIE 670, rue Jean Perrin 59 500 Douai Tel: 03.27.97.42.88 Email : construction@hexa-ingenierie.com Architecte : Form'a Architectes 75, Rue Camille 62 500 Saint-Omer Tel: 03.21.88.03.68 Email : forma.architectes@free.fr

PHASE		Schéma de principe Chauffage et climatisation cassettes				DATE	
DCE						MARS 2025	
AFFAIRE		EMETTEUR	BATIMENT	NIVEAU	FORMAT	ECHELLE	
22-014		BEITHA	105	R2-3-4	A1	SANS	
INDICE		DESSINE PAR		LOT	N°PLAN		
B		B.BARBIER		02	CVC - PB 02		

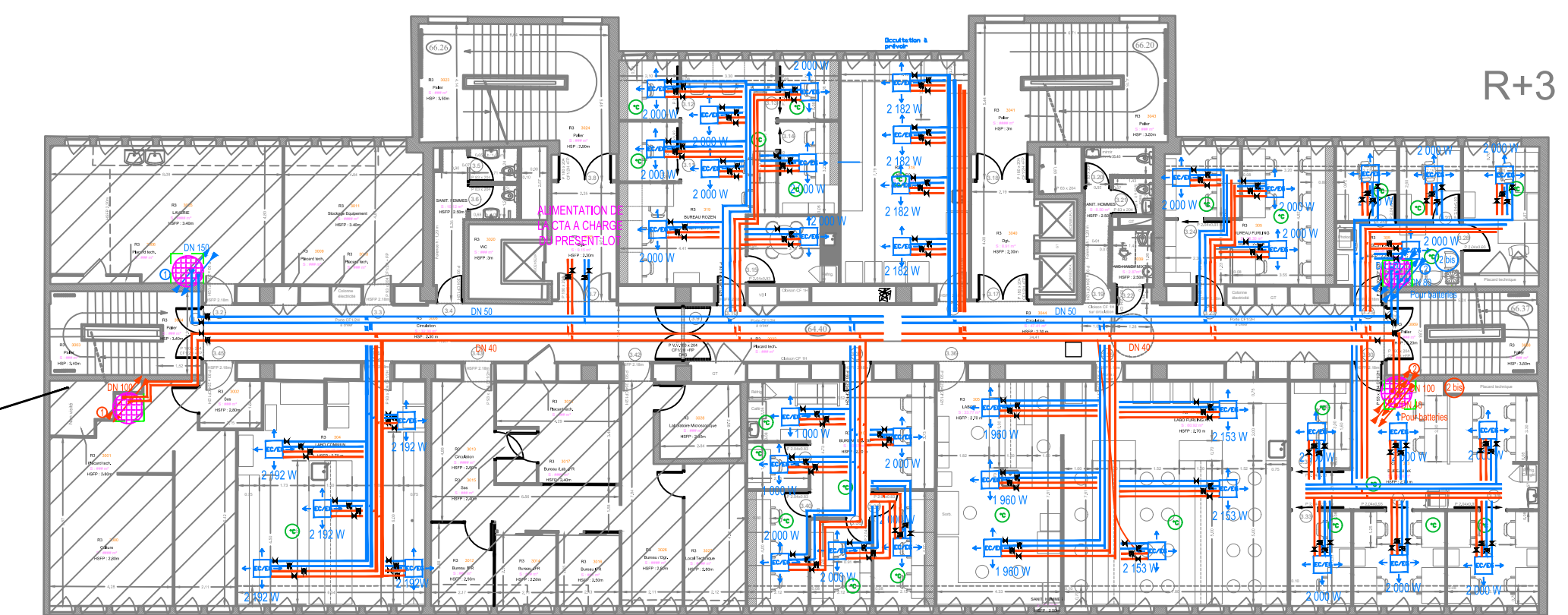
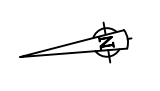
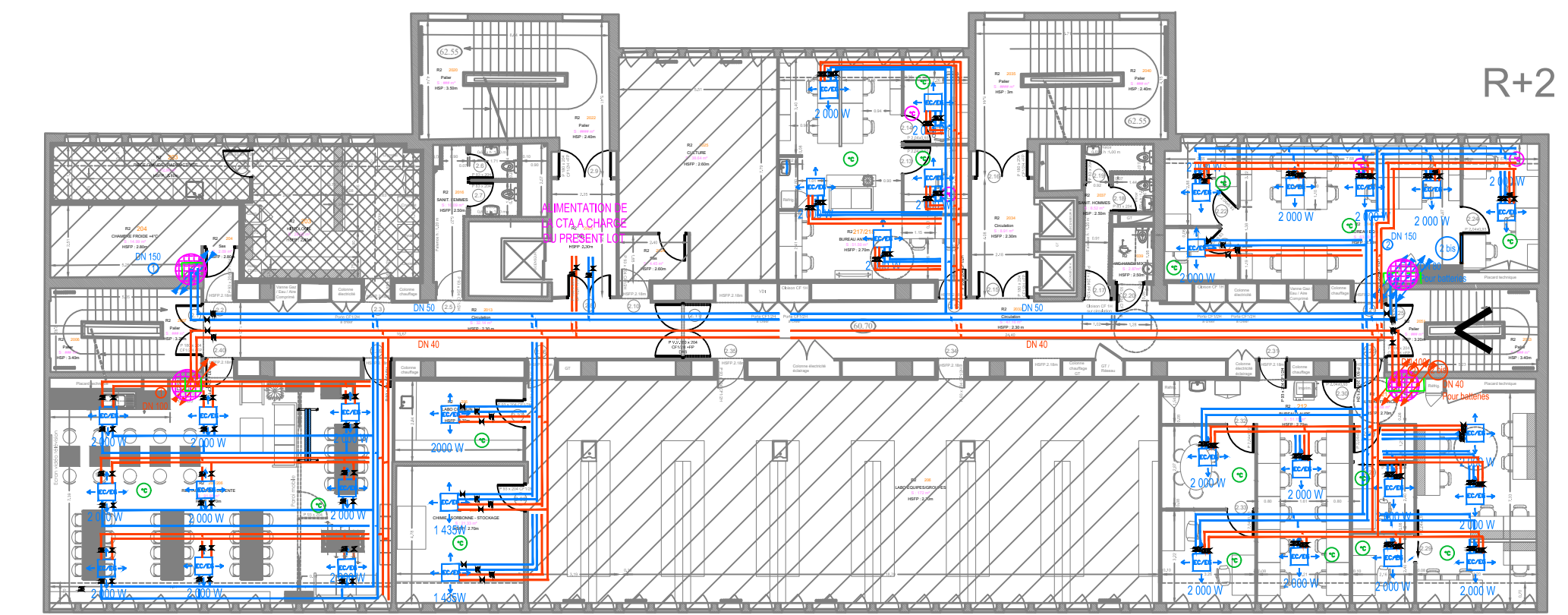

PAS POSSIBLE
ARMOIRE DE
VENTILATION

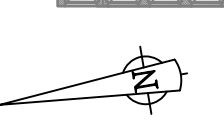
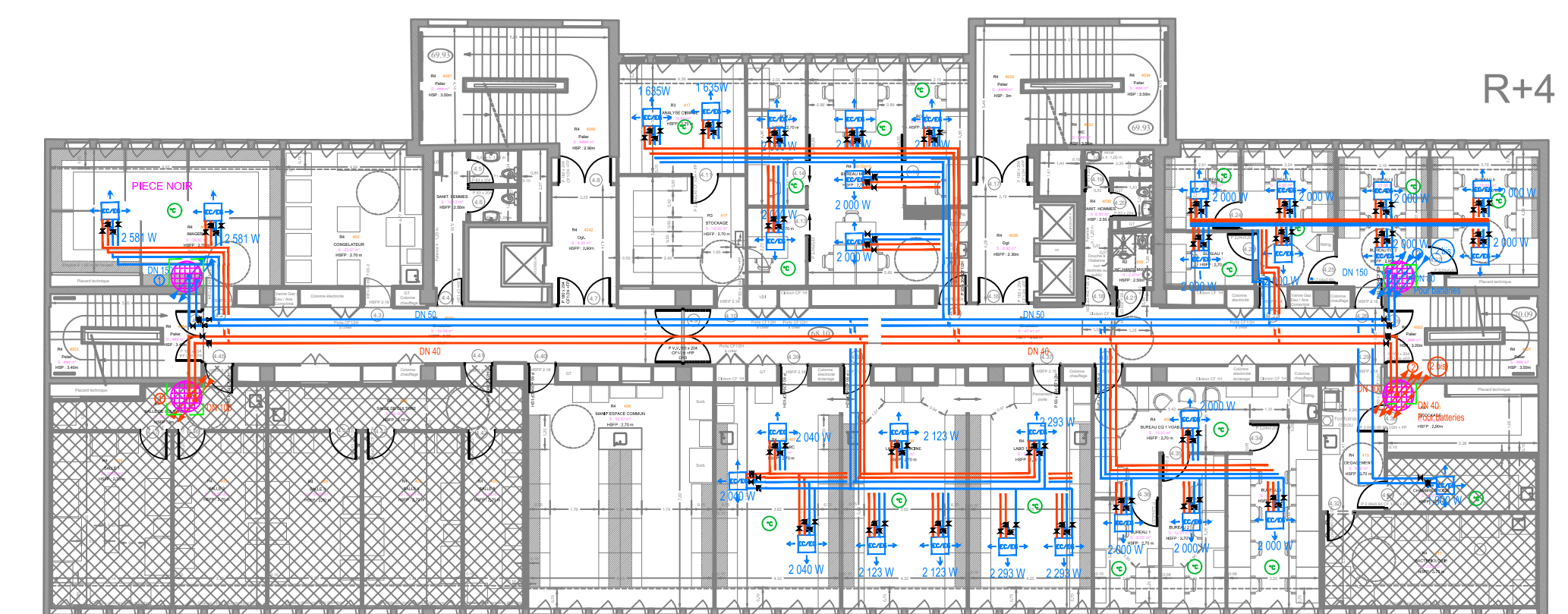

LEGENDE :

- Cassettes EG/EC
- Réseau EG/EC
- Réseau EC
- Coffrage à charge du lot 01
- Trappe de visite à charge du lot 01
- Percement et coffrage CF à prévoir par le LOT 01 sur toute la hauteur du bâtiment
- Sonde de température pilotant uniquement les cassettes 4 voies
- Vanne d'équilibrage
- Vanne disolement

Attention aux jouées dans le faux plafond
Alimentation hydraulique des CTA à charge de la présente entreprise
L'entreprise doit prévoir des attentes EC/EG à chaque niveau

Aménagement d'un laboratoire myologie et mise en conformité technique du bâtiment
105, boulevard de l'hôpital
75013 Paris

MAITRE D'OUVRAGE		MAITRE D'OEUVRE	
 Sorbonne Université Direction Patrimoine et Logistique 18 rue de la Sorbonne, 75005 Adresse postale : 1 rue Victor Cousin, 75230 Paris Cedex 5		 B.E.T. BEITHA SARL 60, avenue Clement Ader 59 118 Wambrechies Tel: 03 20 16 02 89 Email : beitha@beitha.fr  B.E.T. HEXA INGENIERIE 670, rue Jean Perrin 59 500 Douai Tel: 03 27 97 42 88 Email : construction@hexa-ingenierie.com Architecte : Form'a Architectes 75, Rue Carnt 62 500 Saint-Omer Tel: 03 21 88 03 68 Email : forma.architectes@free.fr FORMA	

PHASE	Plan Chauffage,climatisation Cassettes - Etages R4,R3 et R2				DATE
DCE					MARS 2025
AFFAIRE	EMETTEUR	BATIMENT	NIVEAU	FORMAT	ECHELLE
22-014	BEITHA	105	R2-3-4	A1	1/200
INDICE	DESSINE PAR	LOT	N°PLAN		
B	B.BARBIER	02	CVC - PB 08		